

Produktark: Inngrepsfri natur i Norge

BESKRIVELSE

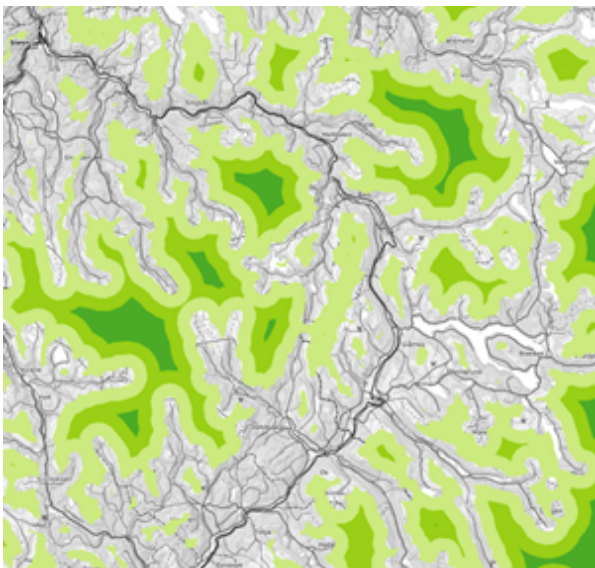

Datasettet viser hvilke områder på Norges fastland (inkl. ferskvann og øyer) som ikke er berørt av større naturinngrep per januar 1988, 2008, 2013, 2018 og 2023. Inngrepsfri natur er områder som ligger en kilometer eller mer i luftlinje unna større inngrep, så som veier, større kraftlinjer, jernbane, steinbrudd, vind- og vannkraftutbygging m.fl. Dataene som danner grunnlaget for kartene er hentet fra en rekke nasjonale registre, bl.a. fra NVE, Statnett og Statens kartverk. Datasettet viser også hvilke områder som har fått endret status som følge av nye inngrep eller restaureringstiltak i perioden 1988-2008, 2008-2013, 2013-2018, 2018-2023 og 1988-2023.

Utvikling i areal av inngrepsfrie naturområder er en av åtte indikatorer under nasjonalt miljømål 1.1 Naturmangfold: "Økosystemene skal ha god tilstand og levere økosystemtjenester. Inngrepsfri natur er også en etablert arealbruksindikator, som er med på å vise status og utviklingstrekk for store sammenhengende naturområder med et urørt preg i Norge.

FORMÅL/BRUKSOMRÅDE

Formålet med datasettet er å vise status og utviklingstrekk for store sammenhengende naturområder med et urørt preg i Norge.

Dataene egner seg for fremstilling av temakart, interaktive kart, kartløsninger på internett og til

geografiske analyser.

EIER/KONTAKTPERSON

Miljødirektoratet

Datateknisk: Seksjon for kartlegging og geodata,
wms@miljodir.no

Fagekspert: Seksjon for miljøovervåking og miljødata,
post@miljodir.no

DATASETTOPPLØSNING

Målestokktall: 50000

Stedfestingsnøyaktighet (meter): 50

UTSTREKNINGSINFORMASJON

Utstrekningsbeskrivelse

Norges fastland

KILDER OG METODE

Statistikken omfatter alt areal som ligger en kilometer eller mer (i luftlinje) unna tyngre naturinngrep. Dette gjelder på fastlandet (inkl. ferskvann) og på øyer. Arealet angis i kvadratkilometer og gjelder status og endringer for ulike kartleggingsperioder med startår 1988.

Tyngre (tekniske) inngrep kjennetegnes av at de må være av en viss/gitt størrelse, varige og ikke midlertidige konstruksjoner og tiltak. Større kraftlinjer blir eksempelvis sett på som varige inngrep, men det hender at noen blir tatt ned og fjernet. Slike kraftlinjetraseer vil da ikke lenger regnes som tyngre inngrep. Statistikken er basert på grunnlagsdata fra en rekke databaser og -eiere. Mange av inngrepstypene er definert i kravspesifikasjon for N50 kartdata. Felles for grunnlagsdataene er at de representerer tyngre (tekniske) naturinngrep som ved etablering vil kunne påvirke utbredelsen av inngrepsfrie naturområder. Dataene er hentet fra en rekke databaser.

AJOURFØRING OG OPPDATERING

Etter behov

Status

Fullført

LEVERANSEBESKRIVELSE

Format (versjon)

Shape

Tilgangsrestriksjoner

Åpne data

Lisens: [Norsk lisens for offentlige data \(NLOD\) 2.0](#)

Tjeneste:

<https://kart.miljodirektoratet.no/geoserver/inngrepsfrinatur/wms?service=wms&version=1.3.0&request=getCapabilities>

LENKER

[Link til metadata i Geonorge](#)

[Link til produkside](#)