

Produktark: Artsutbredelse Fisk

BESKRIVELSE

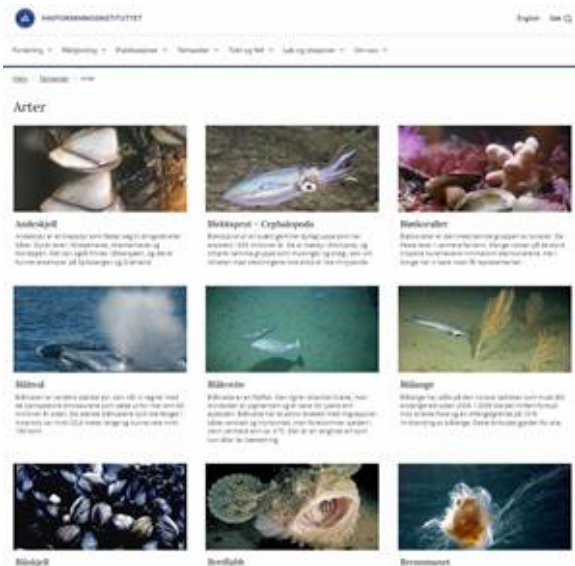

Inneholder generaliserte utbredelseskart av ulike fiskearter i norske områder, basert på et 30års-middel. Kartene er delt inn i temalag for de forskjellige artene. Eksempler på temalag for fisk er utbredelsesområder og gyteområder.

Det er definert et gyldighetsområde for de fleste artsutbredelseskartene.

Gyteområdene er stort sett tidsavgrenset, gyldigheten er oppført i egenskapstabellen.

Artene har egne faglige kontaktpersoner. Disse står oppført i egenskapstabellene, samt på <https://www.hi.no/hi/temasider/arter>

Ønsker du å se eller laste ned dette datasettet, se kart.hi.no/datasett.

FORMÅL/BRUKSOMRÅDE

Artsutbredelseskartene viser utbredelsen av de ulike fiskeartene.

Datasettet kan brukes til eksempelvis forskning, forvaltning eller bare som generell informasjon.

Ingen begrensninger på bruk er oppgitt.

EIER/KONTAKTPERSON

Havforskningsinstituttet

Dateknisk: datahjelp@hi.no, datahjelp@hi.no

Fagekspert: datahjelp@hi.no, datahjelp@hi.no

DATASETTOPPLØSNING

Målestokktall: 1000

UTSTREKNINGSINFORMASJON

Utstrekningsbeskrivelse

Barentshavet, Norskehavet, Nordsjøen, Skagerrak

Geografisk utstrekning

Nord: 85,00

Sør: 45,00

Øst: 59,99

Vest: -29,99

KILDER OG METODE

Datasettet består av polygoner som representerer områder der artsansvarlig forsker ved Havforskningsinstituttet har definert artens utbredelse. Det er en ekspertvurdering som bygger på data fra de siste 30 år, med dertil grov romlig oppløsning.

AJOURFØRING OG OPPDATERING

Kontinuerlig

Status

Kontinuerlig oppdatert

LEVERANSEBESKRIVELSE

Format (versjon)

GML

Shape

Projeksjoner

- EPSG:4326

Tilgangsrestriksjoner

Åpne data

Lisens: [Creative Commons BY 4.0 \(CC BY 4.0\)](https://creativecommons.org/licenses/by/4.0/)

Tjeneste:

<https://kartkatalog.geonorge.no/metadatas/4676bc9c->

[8960-4bd5-b8b7-8c6ce4c85e18](#)

OBJEKTTYPELISTE

- Bergnebb
- Blåkveite
- Blålange
- Blåstål/Rødnebb
- Breiflabb
- Brisling
- Brosme
- Brugde
- Gressgylt
- Grønngylt/BerggyltF
- Gråhai
- Hvitting
- Hyse, Nordsjøen
- Hyse, Nordøstarktisk
- Håbrann
- Hågjel
- Håkjerring
- Isgalt
- Kolmule
- Kveite
- Laks
- Lange
- Lodde, Barentshavet
- Lodde ved Island
- Lyr
- Lysing
- Makrell,
- Makrellstørje
- Mora
- Pigghå
- Polartorsk
- Rognkjeks
- Rødspette
- Sei, Nordsjøen
- Sei, Nordøstarktisk
- Sild, NVG
- Sild, Nordsjøen
- Skjellbrosme
- Skolest
- Snabeluer
- Svarthå
- Taggmakrell/ hestemakrell
- Tobis
- Torsk, Nordsjøen - Gjeldende kart (nordsjotorsk_2021)
- Torsk, Nordsjøen - 30 års midlede områder før 2021

(Nordsjotorsk)

- Torsk, Nordøstarktisk
- Uer, vanlig
- Øyepål
- Ål

EGENSKAPSLISTE

- art
- id
- kildelag
- omraadetype
- wms_code
- artsgruppe
- omraadetype_info
- info
- okosystem
- bestand
- refereanse
- kilde
- art_latin
- species
- map_type
- info_english
- stock
- source
- url
- start_date
- end_date
- start_mmdd
- end_mmdd

LENKER

[Link til metadata i Georange](#)

[Link til produkside](#)